

# FONDAZIONE MINOPRIO

Sede Legale: VIALE RAIMONDI 54 VERTEMATE CON MINOPRIO (CO)

C.F. e numero iscrizione: 01235680137

Iscritta al R.E.A. n. CO - 233440

Capitale Sociale sottoscritto €: 0,00 Interamente versato

Partita IVA: 01235680137

## Consuntivo 2020

| Patrimoniales          |   | (Euro)    |                      |
|------------------------|---|-----------|----------------------|
| <b>B)</b>              | <b>Attivo</b>   | <b>€</b>  | <b>14.425.815,00</b> |
|                        | <b>Immobilizzazioni</b>   | <b>€</b>  | <b>8.921.351,00</b>  |
| I -                    | Immobilizzazioni immateriali  | €         | 902.550,00           |
| II -                   | Immobilizzazioni materiali  | €         | 6.743.932,00         |
| III -                  | Immobilizzazioni finanziarie  | €         | 1.274.869,00         |
| <b>C)</b>              | <b>Attivo circolante</b>  | <b>€</b>  | <b>5.410.177,00</b>  |
| I -                    | Rimanenze   | €         | 321.395,00           |
| II -                   | Crediti   | €         | 4.657.947,00         |
|                        | Imposte anticipate  | €         | 15.300,00            |
| IV -                   | Disponibilita' liquide  | €         | 430.835,00           |
| <b>D)</b>              | <b>Ratei e risconti</b>   | <b>€</b>  | <b>94.287,00</b>     |
|                        | <b>Passivo</b>  | <b>€</b>  | <b>14.425.815,00</b> |
| <b>A)</b>              | <b>Patrimonio netto</b>   | <b>€</b>  | <b>4.741.708,00</b>  |
| I -                    | Capitale  | €         | 2.383.575,00         |
| III -                  | Riserve di rivalutazione  | €         | 1.455.383,00         |
| VI -                   | Altre riserve   | €         | 2.346.056,00         |
| VIII -                 | Utili (perdite) portati a nuovo   | -€        | 889.144,00           |
| IX -                   | Utile (perdita) dell'esercizio  | -€        | 554.162,00           |
| <b>C)</b>              | <b>Trattamento di fine rapporto di lavoro subordinato</b>   | <b>€</b>  | <b>1.228.033,00</b>  |
| <b>D)</b>              | <b>Debiti</b>   | <b>€</b>  | <b>6.852.222,00</b>  |
| <b>E)</b>              | <b>Ratei e risconti</b>   | <b>€</b>  | <b>1.603.852,00</b>  |
| <b>Conto economico</b> |   |           |                      |
| <b>A)</b>              | <b>Valore della produzione</b>  | <b>€</b>  | <b>4.769.460,00</b>  |
| 1)                     | ricavi delle vendite e delle prestazioni  | €         | 1.163.949,00         |
| 2/3)                   | variaz. rimanenze prodotti in corso di lavoraz., semilavorati, finiti e lavori in corso su ordinaz. | -€        | 472.102,00           |
| 2)                     | variazioni delle rimanenze di prodotti in corso di lavorazione, semilavorati, finiti                | €         | 57.160,00            |
| 3)                     | variazioni dei lavori in corso su ordinazione   | -€        | 529.262,00           |
| 5)                     | altri ricavi e proventi   | €         | 4.077.613,00         |
|                        | contributi in conto esercizio   | €         | 3.977.136,00         |
|                        | altri   | €         | 100.477,00           |
| <b>B)</b>              | <b>Costi della produzione</b>   | <b>€</b>  | <b>5.296.155,00</b>  |
| 6)                     | per materie prime, sussidiarie, di consumo e di merci   | €         | 222.747,00           |
| 7)                     | per servizi   | €         | 1.399.156,00         |
| 8)                     | per godimento di beni di terzi  | €         | 92.462,00            |
| 9)                     | per il personale  | €         | 3.419.331,00         |
| a)                     | salari e stipendi   | €         | 2.432.950,00         |
| b)                     | oneri sociali   | €         | 836.861,00           |
| c/d/e)                 | trattamento di fine rapporto, trattamento di quiescenza, altri costi del personale                  | €         | 149.520,00           |
| c)                     | trattamento di fine rapporto  | €         | 99.754,00            |
| e)                     | altri costi   | €         | 49.766,00            |
| 11)                    | variazioni delle rimanenze di materie prime, sussidiarie, di consumo e merci                        | €         | 53.866,00            |
| 14)                    | oneri diversi di gestione   | €         | 108.593,00           |
|                        | Differenza tra valore e costi della produzione (A - B)  | -€        | 526.695,00           |
| <b>C)</b>              | <b>Proventi e oneri finanziari</b>  | <b>-€</b> | <b>102.193,00</b>    |
| 16)                    | altri proventi finanziari   | €         | 3.276,00             |
| a)                     | da crediti iscritti nelle immobilizzazioni  | €         | 935,00               |
|                        | da imprese controllate  | €         | 935,00               |
| b/c)                   | da titoli iscr.nelle immob.che non costituiscono partecipazioni                                     | €         | 2.332,00             |
| c)                     | da titoli iscritti nell'attivo circolante che non costituiscono partecipazioni                      | €         | 2.332,00             |
| d)                     | proventi diversi dai precedenti   | €         | 9,00                 |
|                        | altri   | €         | 9,00                 |
| 17)                    | interessi ed altri oneri finanziari   | -€        | 105.469,00           |
|                        | altri   | -€        | 105.469,00           |
| <b>D)</b>              | <b>Rettifiche di valore di attivita' e passivita' finanziarie</b>                                   | <b>€</b>  | <b>78.131,00</b>     |
| 18)                    | rivalutazioni   | €         | 78.131,00            |
| b)                     | di immobilizzazioni finanziarie che non costituiscono partecipazioni                                | €         | 78.131,00            |
|                        | <b>Risultato prima delle imposte (A-B+-C+-D)</b>  | <b>-€</b> | <b>550.757,00</b>    |
| 20)                    | imposte sul reddito dell'esercizio, correnti, differite e anticipate                                | €         | 3.405,00             |
|                        | imposte correnti  | €         | 3.405,00             |
| <b>21)</b>             | <b>Utile (perdita) dell'esercizio</b>   | <b>-€</b> | <b>554.162,00</b>    |

# FONDAZIONE MINOPRIO

Sede Legale: VIALE RAIMONDI 54 VERTEMATE CON MINOPRIO (CO)

Consuntivo 30/06/2021

| Patrimoniales   |  | (Euro)                 |
|-----------------|--|------------------------|
| <b>B)</b>       | <b>Attivo</b>  | <b>€ 13.509.432,00</b> |
|                 | <b>Immobilizzazioni</b>  | <b>€ 8.949.559,00</b>  |
| I -             | Immobilizzazioni immateriali   | € 910.612,00           |
| II -            | Immobilizzazioni materiali   | € 6.900.036,00         |
| III -           | Immobilizzazioni finanziarie   | € 1.138.911,00         |
| <b>C)</b>       | <b>Attivo circolante</b>   | <b>€ 4.451.129,00</b>  |
| I -             | Rimanenze  | € 226.335,00           |
| II -            | Crediti  | € 3.888.450,00         |
| IV -            | Disponibilita' liquide   | € 336.344,00           |
| D)              | Ratei e risconti   | € 108.744,00           |
|                 | <b>Passivo</b>   | <b>€ 13.509.432,00</b> |
| A)              | <b>Patrimonio netto</b>  | <b>€ 4.478.738,00</b>  |
| <b>I -</b>      | <b>Capitale</b>  | <b>€ 2.383.575,00</b>  |
| III -           | Riserve di rivalutazione   | € 1.455.383,00         |
| VI -            | Altre riserve, distintamente indicate  | € 2.346.055,00         |
| VIII -          | Utili (perdite) portati a nuovo  | -€ 1.443.306,00        |
| IX -            | Utile (perdita) dell'esercizio   | -€ 262.969,00          |
| B)              | Fondi per rischi e oneri   | € 13.000,00            |
| <b>C)</b>       | <b>Trattamento di fine rapporto di lavoro subordinato</b>                    | <b>€ 1.226.823,00</b>  |
| <b>D)</b>       | <b>Debiti</b>  | <b>€ 6.566.457,00</b>  |
| <b>E)</b>       | <b>Ratei e risconti</b>  | <b>€ 1.224.414,00</b>  |
| Conto Economico |  |                        |
| <b>A)</b>       | <b>Valore della produzione</b>   | <b>€ 2.645.970,00</b>  |
| 1)              | ricavi delle vendite e delle prestazioni                                     | € 730.270,00           |
| 3)              | variazioni dei lavori in corso su ordinazione                                | -€ 80.480,00           |
| 5)              | altri ricavi e proventi  | € 1.996.180,00         |
|                 | contributi in conto esercizio  | € 1.551.687,00         |
|                 | altri  | € 444.493,00           |
| B)              | Costi della produzione   | € 2.874.805,00         |
| 6)              | per materie prime, sussidiarie, di consumo e di merci                        | € 136.738,00           |
| <b>7)</b>       | <b>per servizi</b>   | <b>€ 1.085.344,00</b>  |
| 8)              | per godimento di beni di terzi   | € 53.079,00            |
| 9)              | per il personale   | € 1.511.795,00         |
| a)              | salari e stipendi  | € 1.071.902,00         |
| b)              | oneri sociali  | € 415.731,00           |
| c)              | trattamento di fine rapporto   | € 19.619,00            |
| e)              | altri costi  | € 4.543,00             |
| 11)             | variazioni delle rimanenze di materie prime, sussidiarie, di consumo e merci | € 14.580,00            |
| 13)             | altri accantonamenti   | € 13.000,00            |
| 14)             | oneri diversi di gestione  | € 60.269,00            |
|                 | Differenza tra valore e costi della produzione (A - B)                       | -€ 228.835,00          |
| C)              | Proventi e oneri finanziari  | -€ 47.343,00           |
| 16)             | altri proventi finanziari  | € 1.410,00             |
| <b>a)</b>       | <b>da crediti iscritti nelle immobilizzazioni</b>                            | <b>€ 1.399,00</b>      |
|                 | da imprese controllate   | € 1.399,00             |
| d)              | proventi diversi dai precedenti  | € 11,00                |
|                 | altri  | € 11,00                |
| 17)             | interessi ed altri oneri finanziari  | -€ 48.753,00           |
|                 | altri  | -€ 48.753,00           |
| D)              | Rettifiche di valore di attivita' e passivita' finanziarie                   | € 13.492,00            |
| 18)             | rivalutazioni  | € 13.492,00            |
| b)              | di immobilizzazioni finanziarie che non costituiscono partecipazioni         | € 13.492,00            |
|                 | Risultato prima delle imposte (A-B+-C+-D)                                    | -€ 262.686,00          |
| <b>20)</b>      | <b>Imposte sul reddito dell'esercizio, correnti, differite e anticipate</b>  | <b>€ 283,00</b>        |
|                 | imposte correnti   | € 283,00               |
| 21)             | Utile (perdita) dell'esercizio   | -€ 262.969,00          |



Fondazione Minoprio

DALLA TERRA UN FUTURO VERDE

Istruzione e Formazione  
Professionale

Ente Accreditato dalla  
Regione Lombardia  
"Sezione A"  
n. iscr. Albo 0420  
del 01.08.2008  
ID.OP.6185

Istituto Tecnico Agraria,  
Agroalimentare e  
Agroindustria,  
Gestione dell'Ambiente e  
del Territorio "Giordano  
dell'Amore"

Partito ai sensi della  
L. n. 62/2000 con  
Decreto Ufficio  
Scolastico Regionale n.  
434 del 24.06.2010 Cod.  
Min. COTAV 75005

Formazione Superiore Post  
Diploma  
Istituto Tecnico Superiore  
Master

Servizi al lavoro

Ente accreditato  
U.O.I.D. 292116

Fondazione Minoprio  
ha un Sistema Qualità  
Certificato  
UNI EN ISO 9001



**OGGETTO:** adempimenti ex art. 58 comma 5 Dl 73/2021 convertito in L.106 del 23.7.2021, pubblicata in GU 176 del 24 luglio 2021

Il presente documento redatto dalla Fondazione Minoprio, Ente Gestore dell'Istituto paritario Tecnico Tecnologico Agraria Agroalimentare Agroindustria Giordano dell'Amore, con sede in Vertemate con Minoprio viale Raimondi 54. Codice ministeriale COTAV75005, espone le seguenti informazioni:

- a) L'organizzazione interna con particolare riferimento all'articolazione degli uffici e all'organigramma
- b) Le informazioni relative ai titolari di incarichi di collaborazione o consulenza, compresi gli estremi dell'atto di conferimento dell'incarico, il curriculum vitae e il compenso erogato
- c) Il conto annuale del personale e delle relative spese sostenute, con particolare riferimento ai dati relativi alla dotazione organica e al personale effettivamente in servizio e al relativo costo, nonché i tassi di assenza
- d) I dati relativi al personale in servizio con contratto di lavoro non a tempo indeterminato
- e) I documenti e gli allegati del bilancio preventivo e del conto consuntivo
- f) Le informazioni relative ai beni immobili e agli atti di gestione del patrimonio



Fondazione Minoprio

DALLA TERRA UN FUTURO VERDE

Istruzione e Formazione Professionale

Ente Accreditato dalla Regione Lombardia "Sezione A" n. iscr. Albo 0420 del 01.08.2008 ID.OP.6185

Istituto Tecnico Agraria, Agroalimentare e Agroindustria, Gestione dell'Ambiente e del Territorio "Giordano dell'Amore"

Partito ai sensi della L. n. 62/2000 con Decreto Ufficio Scolastico Regionale n. 434 del 24.06.2010 Cod. Min. COTAV 75005

Formazione Superiore Post Diploma Istituto Tecnico Superiore Master

Servizi al lavoro

Ente accreditato U.O.I.D. 292116

Fondazione Minoprio ha un Sistema Qualità Certificato UNI EN ISO 9001



## A) Organizzazione interna

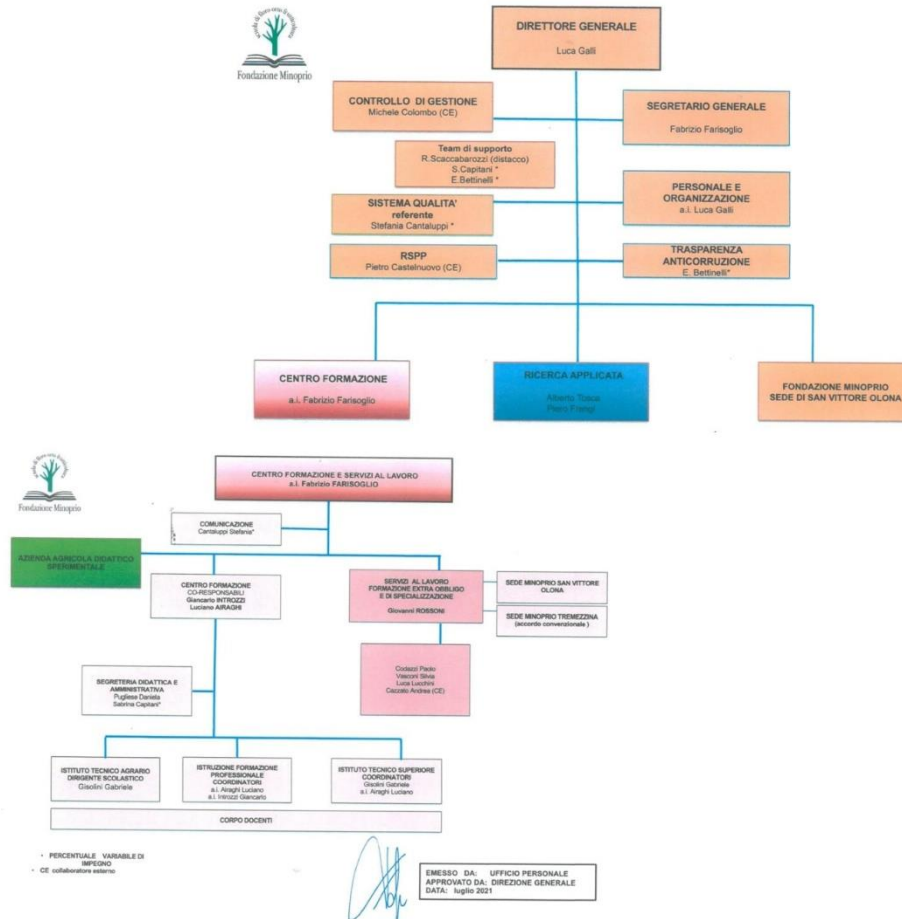

## B) Informazioni relative ai titolari di incarichi di collaborazione o consulenza, compresi gli estremi dell'atto di conferimento dell'incarico, il curriculum vitae e il compenso erogato

La Fondazione Minoprio per l'Istituto Tecnico ha in essere i seguenti contratti di collaborazione e consulenza:

- Incarico RSPP
- Incarico medico competente

In relazione alla pubblicazione dei nominativi e dei curricula è in essere la richiesta della necessaria liberatoria in conformità alle previsioni in materia di riservatezza dei dati personali

C) Conto annuale del personale e delle relative spese sostenute, con particolare riferimento ai dati relativi alla dotazione organica e al personale effettivamente in servizio e al relativo costo, nonché i tassi di assenza

Il costo del personale è attualmente una voce aggregata riportata dal bilancio della Fondazione, svolgendo la maggior parte dei dipendenti sull'Istituto Tecnico attività anche presso gli altri settori del Centro Formazione e degli altri settori della Fondazione.

Il tasso medio di assenza del personale docente e non docente è del comprendendo anche 3 docenti assenti per maternità

D) Dati relativi al personale in servizio con contratto di lavoro non a tempo indeterminato n. 5

Inserire tabella con numero docenti e ATA diviso in determinato e indeterminato:

|         | N. | TEMPO<br>DETERMINATO | TEMPO<br>INDETERMINATO |
|---------|----|----------------------|------------------------|
| DOCENTI | 23 | 5                    | 16                     |
| ATA     | 3  |                      | 3                      |

E) Documenti e gli allegati del bilancio preventivo e del conto (vedi allegato)

F) Informazioni relative ai beni immobili e agli atti di gestione del patrimonio

G) Proprietaria degli immobili siti in Vertemate con Minoprio è la Regione Lombardia